

# ACM-ECHO

Mitteilungsblatt des Automobil-Club München von 1903 e.V. – Ältester Ortsclub des ADAC

43. Jahrgang

Nr. 1

Januar 1981

## AUTLER KIRTA



.....  
**Freitag,  
6. Februar,  
Beginn:  
20 Uhr**  
.....

### Bayerischer Fasching

mit Trachten-G'wand und Maschera

Die traditionelle »Autler-Kirta« des Automobilclub München  
heuer im

## Hofbräuhaus-Festsaal

am Platzl

Es spielen die **Blue Birds** Einzug des  
Würmesia-Prinzenpaares mit Garde und Männerballett

Vorverkauf:

- ACM-Büro, Senserstraße 5 (Mittwoch)
  - Hofbräuhaus am Platzl, Ballbüro
  - ADAC-Südbayern, Sendlinger-Tor-Platz
- Eintrittspreise: DM 15,- und DM 20,-

## ***EINLADUNG ZUR ACM - HAUPTVERSAMMLUNG 1981***

**Sehr geehrte Clubmitglieder!**

**Am Mittwoch, den 25. März 1981 findet im Clublokal Wienerwald-Restaurant an der Eisenheimerstraße die diesjährige ordentliche 77. Jahresmitgliederversammlung um 20 Uhr statt.**

**Wir erlauben uns, Sie dazu herzlich einzuladen. Bitte nehmen Sie sich an diesem Abend Zeit und kommen Sie zu dieser für unseren Club wichtigen Veranstaltung.**

### **T a g e s o r d n u n g**

- 1) Feststellung der Stimmberechtigten (Stimmliste)**
- 2) Berichte**
  - a) des Präsidenten**
  - b) des Schatzmeisters und der Rechnungsprüfer**
  - c) des Sportleiters**
  - d) des Tourenleiters**
- 3) Entlastung der Vorstandschaft**
- 4) Wahlen (zur Wahl stehen die Vorstandsmitglieder mit den geraden Nummern in der Vorstandsliste)**
- 5) Haushaltsvorschlag für 1981**
- 6) Anträge (Anträge sind nach § 8/IV der Satzung bis zum 12.3.81 24.00 Uhr an den Präsidenten Uli Wagner, Inningerstraße 5, 8000 München 70 schriftlich einzureichen)**
- 7) Festlegung des Mitgliedsbeitrages**
- 8) Verschiedenes**

**Teilnahme- und stimmberechtigt sind nur Mitglieder mit Clubausweis 1981.**

*Uli Wagner  
Präsident des ACM*

# **ACHTUNG!**

***Ausschreibung ACM-Ski-Meisterschaft 7. März 1981***

***auf Seite 9***

# Bayerns größter Bauernmöbelmarkt

... für alle,  
die es urgemütlich  
haben wollen.



## Gmütli wie a Stub'n die bauerliche Diele.

**Diese Auswahl ist einzigartig:**

- 65** Bauernstub'n, komplett aufgestellt
- 25** Traumhafte Schlafstub'n – auch mit wunderschönen Himmelbetten
- 150** Bauernschränke, neue und echt alte – bemalt oder natur
- 50** herrliche, handgemalte oder geschnitzte Truhen

**Das ist noch lange nicht alles!**

Außerdem finden Sie bei uns eine Riesenauswahl an Jagdstub'n, Dielen und Kellerbars, Eckbankgruppen, Holzdecken und Wandvertäfelungen nach Maß, Kanapees, Kleinmöbel, Jochlampen und Pendelleuchten, bäuerliche Uhren und Bilder, Bauern-Barock-Fleckerlerteppiche, Gewürzsträuße und viel Dekoratives.

Hier mit einem echt alten Vorarlberger Büfett in Fichte natur gewachst. Der prachtvolle Jogltisch ist von 1825 und wird in unserer eigenen Schreinerei originalgetreu nachgebaut, in jedem gewünschten Maß.

Bis auf den Armlehnssessel sind alle abgebildeten Möbel dieser Diele echt alt.

**Möbel mit Geschichte: liebenswert und persönlich.**

Montag-Freitag 8<sup>30</sup>-18<sup>30</sup>

Samstag 8<sup>30</sup>-13<sup>30</sup>

langer

Samstag 8<sup>30</sup>-16<sup>00</sup> Uhr

TELEFON 40 40 54

# Unterluggauer

GRAFINGER STR. 27a

MÜNCHEN 80



**Traditionsreiches Handwerk ist bei uns lebendig. Wir arbeiten nach Maß in eigener Schreinerei.**

**KURTHILD**  
IMMOBILIEN



MÜNCHEN 2  
Schwanthalerstraße 13  
Telefon 59 41 31  
und 59 38 85

GRUNDBESITZ -

- ◆ VERWERTUNG
- ◆ VERWALTUNG

Marken-Weltmeister 1979



Van Veen MC-S-50  
6 Gang · 14 PS

## ANTON GERSTL

Inh. Ferdinand Littich jun.  
Trappentreustraße 10 (Nähe Donnersberger Brücke)  
8000 München 2 · ☎ (089) 50 62 85

Werkvertretungen  
**KREIDLER · ZÜNDAPP · HERCULES  
MOTOBECANE**

Große Auswahl an Sport- und Rennrädern  
Reparatur und Kundendienst

**FIAT**

**R. HOUZER** GM  
BH

Südl. Münchener Straße 66

**8022 GRÜNWALD**

**TELEFON 089 / 6 49 26 48**

Neu- u. Gebr.-Wagen  
günstige Finanzierung  
Firmen- u. Priv.-Leasing  
sämtl. Reparaturen  
Unfallinstandsetzung  
Leihwagen  
Allianz und Gothaer

**FIAT**

**Sicher ist sicher**

Castrol GTX2 SAE 15W-50  
mit „Wolfram-Additiv“

**Castrol**

Castrol  
Die ideale Formel  
**GTX2**

## WICHTIGE HINWEISE

**Die Clubkasse braucht die Mitgliedsbeiträge für 1981 dringend zur Aufrechterhaltung des Clubbetriebes. Bitte zahlen Sie die DM 60,- umgehend ein und zwar:**

Postscheckkonto München Nr. 311 31-808

Bayer. Vereinsbank München Nr. 704 1837 oder an den Clubabenden per Scheck oder in bar.

**Der Körper braucht zur Aufrechterhaltung der Kondition das ACM-Geländefahrertraining, das seit 14. Januar 81 jeden Mittwoch in der Volksschule Winthirplatz (Neuhausen) von 18-19.30 Uhr abgehalten wird. Näheres auch von Geländefahrerbetreuung Hermann Lux.**

**Der Postbote braucht eine bessere Brille, denn sämtliche Post die an den Automobil-Club München geht, landet beim ADAC in der Baumgartnersstraße. Für ihn gibt es nur diesen Automobil-Club. Bitte bei Post an die Geschäftsstelle, so die Anschrift schreiben:**

An den AC-München, Senserstraße 5, 8000 München 70.



**AUTO-HENNE**  
München

Großvertretung der Daimler-Benz AG.



Straßenmodelle  
Geländesport

MOTO-CROSS Stützpunkthändler

---



Sämtliche  
Modelle  
Ersatzteile · Reparatur



---

Zubehör:      Motorradbekleidung  
                  Daytona-Stiefel  
                  Yoko-Geländehosen und -Jacken  
                  Sturzhelme  
                  Sämtliches Zubehör und Ersatz-  
                  teile vorrätig.

---



Automobile

**nachtmann**

Mehrfacher Deutscher Motorrad-Geländemeister

Hans-Mielich-Platz · Telefon 089 / 65 23 82

Ausstellungsraum: Hans-Mielich-Straße

***DIE AUFNAHME IN DEN ACM HABEN BEANTRAGT:***

Peter Vogel ..... geworben durch: Klaus Houzer

---

***NEUMITGLIEDER***

Udo Klein  
Gerhard Amtmann  
Thomas Reichel  
Günther Fritsch

---

***WIR GRATULIEREN ZUM GEBURTSTAG***

im Februar: **SEPP LIEBL** 26.02. – 65 Jahre  
Hansjakobstraße 48  
München 80

im März: **Ing. MARTIN STOLLE** 3.03. – 95 Jahre  
Bayernstraße 17  
8952 Marktoberdorf

**Frau ILSE WISNEWSKI** 23.03.  
Agnesstraße 20  
München 40

---

# SÜDGRIMA

MARMOR -  
FLIESEN -  
GROSSHANDEL

Kirschstraße 33  
8000 München 50 (Allach)  
Telefon 089 / 812 10 37

## Anton Amberg

Malermmeister



Sämtliche  
Spezialanstriche,  
Lackierungen und  
Fassaden-Beschichtungen

Ernastraße 26  
8000 München 82  
Telefon 430 28 60

Uhren-Schmuck-Fachgeschäft  
Goldschmiedemeister

# KÖSSLER

Wasserburger Landstr. 247 8000 München 82 ☎ 4 30 56 28

*DUGENA-Fachgeschäft - Ihr Experte für Uhren  
Schmuck und ... gute Ideen.*

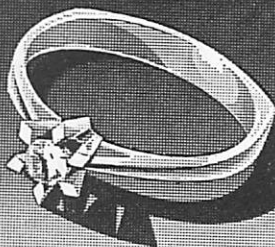

## Bergermeier

Sensburgerstraße 8 · 8000 München 81 · Telefon 089 / 93 22 58  
(vorm. Daglfinger Straße 6)

TAPETEN  
FARBEN  
BODENBELÄGE  
GARDINEN

# FIAT-Keidler

\*4 x in München •  
\*Partnerschaft durch Vertrauen  
\*und zuverlässiger Serviceleistung

Verkauf und Ausstellungsräume  
Neu- und Gebrauchtwagenverkauf

**MOTODRAMA**

am Rosenheimer Berg Tel. 48 68 77  
Öttingenstraße 20-24 Tel. 22 45 24\*  
Schwanseestraße 22 Tel. 6 91 73 21  
Landsberger Str. 187 Tel. 57 22 65

Kundendienst, Reparatur, Ersatzteile  
Schwanseestraße 22 Tel. 6 91 73 21\*  
Öttingenstraße 20-24 Tel. 22 45 24\*  
Landsberger Str. 187 Tel. 57 22 65





## AUSSCHREIBUNG ACM-SKI-MEISTERSCHAFT 1981

Am Samstag, den 7. März findet die ACM-Skimeisterschaft statt.

**ORT DER DURCHFÜHRUNG:** Kirchberg Tirol (Bei Kitzbühl) Anfahrt Inntalautobahn, Grenze Kufstein, Autobahn Richtung Innsbruck, Autobahnausfahrt Lofer-St. Johann (vor Wörgl) Hopfgarten, Brixen, Kirchberg, ca. 135 km.

**ART DER VERANSTALTUNG:** Riesentorlauf

**STARTBERECHTIGT:** Alle ACM-Mitglieder, sowie deren Ehefrauen, Kinder und Freunde usw., ACM-Skimeister kann nur ein Clubmitglied werden.

**NENNUNGEN UND NENNUNGSSCHLUSS** unbedingt erforderlich bis spätestens 25. Februar 1981 an den Clubabenden, oder unter Tel. 16 13 72 bei Lulu Wagenführer. **Nachnennungen sind nicht möglich!**

**QUARTIERE:** können bei Nennungsabgabe mitbestellt werden.

**NENNGELD:** incl. Zielwasser und für 2 Läufe:  
100 Schilling für Mitglieder  
50 Schilling für Jugendliche  
200 Schilling für Nichtmitglieder

**KLASSENEINTEILUNG:** Klasse 1 Jugend bis 14 Jahre, ab 5 Nennungen bei den Mädchen getrennte Wertung.  
Klasse 2 Damen  
Klasse 3 Herren 15–30 Jahre  
Klasse 4 Herren 31–50 Jahre  
Klasse 5 Herren über 50 Jahre  
Klasse 6 Paarwertung SIE + ER extra Nenngeld  
150 Schilling

**WERTUNG:** Der Fahrer mit der schnellsten Zeit ist ACM-Skimeister 1981. Ferner erhält jeder Klassensieger einen Preis.

**STARTNUMMERN-AUSGABE:** Ab 12 Uhr Geißberg-Talstation an gut gekennzeichnete Stelle.

**START:** Am Samstag 14 Uhr auf der Rennstrecke am Geißberg untere Hälfte, in Reihenfolge der Startnummern.

**SIEGEREHRUNG UND PREISVERTEILUNG:** wird am Start bekanntgegeben.

**HAFTUNG:** Jeder Teilnehmer fährt auf eigene Gefahr und Verantwortung. Der Veranstalter und dessen Beauftragte lehnen jede Haftung für etwaige Unfälle sowie Sach- und Personenschäden ab.

Für Zuschauer sind im Zieleinlauf gute Plätze vorhanden. Allen Teilnehmern viel Erfolg und Hals- und Beinbruch.

Lulu Wagenführer  
Organisation + Rennleitung

### **Achtung Langläufer:**

Bei entsprechender Beteiligung und Wetterlage will Kurt Distler für den Sonntag-Vormittag eine Langlaufkonkurrenz veranstalten. Also auf alle Fälle die Loipen-Schwartlinge mitnehmen. Näheres in Kirchberg!

# DRUCKEREI HABERL

Seit Jahren der  
**DRUCKSACHEN-LIEFERANT**  
des ACM und seiner Mitglieder.

BELGRADSTRASSE 32  
8000 MÜNCHEN 40  
TELEFON 3 00 93 92  
PRIVAT 3 00 30 72

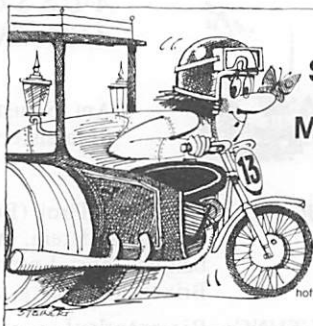

**Sonntags-  
fahrer  
Motorprofis**

Christa Houzer

Vertretung der Allianz  
Bergstraße 2  
8021 Taufkirchen  
☎ 6 12 18 19

hoffentlich Allianz versichert!

## 5 Gänge Mokick GTS 50



**NEU**  
Sportliche Cockpit-Ver-  
kleidung - 50 cm<sup>3</sup> - 2,1 kW -  
13,5-l-Tank. Steuerfrei,  
ab 16 Jahren.

### ZÜNDAPP

FAHRRÄDER - MOPED - SPIELWAREN

# FUCHS

Tel. 42 13 46

München-Trudering

Feldbergstr. 4-6 · Truderinger Straße 314

ZÜNDAPP - Bootsmotor + Rasenmäher  
VESPA - Mofa - Moped - Motorroller  
HEINEMANN - PKW + Bootsanhänger  
MODELLEISENBAHN - MÄRKLIN - TRIX

# ilmberger



**SHELL-HEIZÖL · SCHMIERSTOFFE · KOHLEN**

HahilingasträÙe 5 · 8024 Oberhaching · Telefon 089 / 6131658

# HP

## Gebrauchtwagen

An- und Verkauf

## HANS PESL

Kreiller Str. 65 · 8000 München 80

Telefon 43 32 16 u. 430 53 26

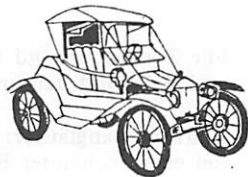

## AUS UNSERER MITTE

Unter diesem Titel stellen wir zwischendurch und ohne bestimmte Reihenfolge verdiente Mitglieder und erfolgreiche Sportler vor: Heute

### Alex Mayer

Als er 1956 von Aying nach Trudering in die Ingeborgstraße übersiedelte, wußte er nicht, daß jene Großstadt bei München einen Großteil der ACM'ler stellt. Und wie's das Schicksal so will, gleich um die Ecke wohnte der bekannteste Truderinger, der "Ibscher Karl".

Daß dies dem technisch interessierten Buben "Alex" nicht lange verborgen blieb, versteht sich von selbst, zumal der Geländefahrer Ibscher auch noch sehr erfolgreich war. Und so dauerte es nicht lange bis Alex im Hause Ibscher ein und ausging und eine zweite Heimat gefunden hatte. Der "Kare" sorgte dann auch für die richtige Injektion Geländesport, indem er ihn zu Geländefahrten mitnahm.

Bei der Mahag hatte er inzwischen seine Automechanikerlehre abgeschlossen und bei Benedikt Deisenhofer – den er aber noch nicht kannte – die Führerscheinprüfung abgelegt. So gerüstet und durch Vermittlung von Karl Ibscher erwarb er eine Hercules GS – gebraucht – von dem damaligen Hercules-

Weiter geht's auf Seite 15

**In Bayern – ein Begriff  
für Sauberkeit**

**Die  
Münchner  
Heinzelmännchen**



**☎ 089/4840 11**

Für kleine Betriebe und große Unternehmen. Von der Glasreinigung bis hin zur ständigen Unterhaltsreinigung.

München - Ingolstadt - Regensburg - Cham

# So preiswert sind wir!



## Rolleimat F

Kleinbild-Sucherkamera  
autom. Belichtung  
eingeb. Elektronenblitzer  
Entfernung nach Symbol  
Selbstausröser  
Rolleinon 2,8/38

**199.-**



**Unimat -  
vollautomatische  
Diaprojektoren,  
weltbekannte ZEISS  
IKON-Qualität.**

ab DM  
ohne Lampe

**219.-**



## Polaroid 1000 de Luxe mit Computer-Blitz

**Polatronic 1** · Mit diesem preis-  
werten Sofortbild-Kamera-Set sind Sie  
immer aufnahmebereit.

Das Licht der Polatronic 1 ist speziell abgestimmt  
auf den Polaroid SX-70 Film.  
Aufnahmebereich 1,20 bis  
2,70 m. Vier AA-Batterien  
reichen für ca. 60 Blitzauf-  
nahmen.

Set-Preis

**74.-**

★Exklusiv★  
europa-foto

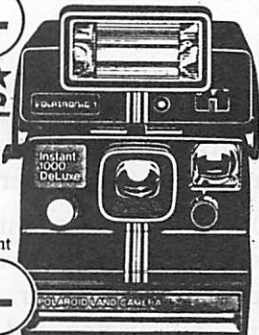

**129.-**

FOTO · KINO · BRILLEN

# PINI

Münchens großes Spezialhaus  
AM STACHUS · TELEFON 594361  
Filiale St. Bonifatiusstraße 16 und Sendlinger Tor-Platz 7

Motoröle  
Getriebeöle  
Metallbearbeitungsöle  
Industrieschmierstoffe  
Schmierfette  
Sonderschmiermittel mit MoS<sub>2</sub>

# Optimol

Optimol-Ölwerke GmbH  
München 8  
Friedenstraße 7  
Ruf 40 40 44-47

hier konnte ihr Einsatz steuern!



Der Einsatzleiter ist Herrmann, der Kommandeur Kötter.

Geleitstraße 50 - 8000 München 2 - Telefon 50 87 89 und 50 42 90

# Hier könnte Ihr Inserat stehen!

Unterstützen Sie den ACM!

30 DM + MwSt. im Monat helfen das ACM-Echo in gewohnter Form erscheinen zu lassen.

*Bei nicht verschuldetem Unfall rechnen wir mit der jeweiligen Versicherung ab.*

Leihwagen werden gestellt

**Gebr. Wagenführer**

*Inh. Julius Wagenführer*

**Unfall-  
instandsetzung  
Lackierungen**

**Kfz.-Reparaturen und  
Kundendienst**

*Hirschbergstraße 21-23*

*8000 München 19, Tel. 16 13 72*



## MAICO



MOTO-CROSS- und GELÄNDESPORT-MOTORRÄDER

Geländesport-Bekleidung und -Zubehör

Reparatur und Ersatzteile

Ligsalzstraße 17  
Nähe Messegelände

## STROKA

8000 München 2  
Telefon 089/50 86 12

## *Wenn man Ansprüche stellt –*

sind wir ein Begriff, sagen uns zufriedene Kunden!

**Wir reinigen:** Ihre **Teppichböden** mit Fleckentfernung und schmutzabweisender Appretur.

Ihre **Polstermöbel** mit Fleckentfernung in Ihrer eigenen Wohnung.

Ihre **Vorhänge** mit ab- und aufmachen.

**Wir führen aus:** **Grundreinigung** von Büros, Praxen und Betriebsräumen (Fenster, Böden, Geräten).

*Ausführung nur von langjährig geschultem Fachpersonal. Rufen Sie uns bitte an.*



**WÄSCHEREI  
REINIGUNG**

## J. STERR

*Ein Fachbetrieb im Dienste des zufriedenen Kunden.*

Geroltstraße 50 · 8000 München 2 · Telefon 50 87 69 und 50 42 90

Werksfahrer Fritz Witzel. Und schon holte er sich die erste Medaille im Gelände.

Später erfuhr er sich auf Maico und BMW bis 1972 über 60 Medaillen und wurde 1969 auf BMW Deutscher-Vize-Geländemeister. Die ACM-Clubmeisterschaft erkämpfte er sich 1968/1969 und 1971. Einen Hattrick landete er 1969/70/71 als Sieger bei der DolomitenRallye. Diese Siege, das wissen alle Insider, zählen zu den besonderen Erfolgen, auch wenn sie nicht kommerziell genutzt werden können.

Nach einigen Jahren Auslandsaufenthalt verhalf ihm dann der "Ibscher Karl" zum Einstieg in die BMW-Motorrad-Versuchsabteilung zu Meister Achatz, wo er nach Ablegung der KFZ-Meisterprüfung 1971 Werkstattmeister wurde.

Beruf, Heim und Familie – er hat zwei reizende Töchter – nehmen seit einigen Jahren seine ganze Zeit in Anspruch. Trotzdem finden wir ihn bei sämtlichen ACM-Veranstaltungen, als Mitorganisator bei der Geländefahrt Riedenburg und als Helfer und Fotograf bei den Geländefahrten.

Nebenbei restauriert er alte Motorräder und wenn dann noch Zeit bleibt schwingt er sich zu Trainingsfahrten auf das Motorrad. Denn in einigen Jahren möchte er bei der Seniorenklasse starten und sicherlich wird er dann wieder ganz vorne mitmischen. Ansonsten ist er noch Spezi für die Spezi. hilft wo immer er helfen kann, versteht jede Menge Spaß und verfügt selbst über eine gesunde Portion Humor.

Wir danken ihm bei dieser Gelegenheit für seinen vorbildlichen Einsatz im ACM, die Spezi für – er weiß schon was – und wünschen ihm weiterhin alles Gute und Hals- und Beinbruch.

*H.P. Haberl*



Josef **zimmermann & sohn** GmbH & Co.

gegr. 1911  
Nachf. A. u. E. Schreck

---

Bauspenglerei · Dachinstandsetzungen · Bedachungen  
Dachanstriche · Gasheizungen · Sanitäre Anlagen · Wärmepumpen  
Wärmespeicher · Bad- und Kücheneinrichtungen nach Maß

---

**Erzgießereistraße 1 · 8000 München 2 · ☎ (089) 0 19 65 20 / 19 65 21**



ACM-Echo, Clubzeitschrift des Automobil-Club München von 1903 e.V.  
Geschäftstelle: Senserstr. 5, 8000 München 70, Telefon: 77 51 01, Konten:  
Postscheckamt München 311 31-808. Bayer. Vereinsbank, Am Harras  
704 1837, Präsident: Uli Wagner, Inninger Str. 5, 8000 München 70, Tele-  
fon 71 33 66, Redaktion und Anzeigenverwaltung: Hans Peter Haberl,  
Druckerei: K. & P. Haberl, Belgradstr. 32, 8000 München 40, Telefon  
300 93 92, Clubabend jeden Mittwoch, 20 Uhr, im Clubraum des Wiener-  
wald Restaurant, Eisenheimerstr. 61, 8000 München 21, Nähe TÜV. Für  
unverlangt eingesandete Manuskripte wird keine Gewähr übernommen. Sämt-  
liche Beiträge geben die Meinung des Verfassers, nicht unbedingt die des  
ACM wieder.

## NICHTS ALS ZAHLEN

Daß große Motorsportler auch in früheren Jahren nicht am Hungertuch nagen mußten, soll am Beispiel Nuvolari aus dem Jahre 1939 verdeutlicht werden, der damals für Auto Union fuhr.

Als Bruttogehalt – April bis August – erhielt er 10.000 Reichsmark, Startgeld für 10 Rennen 30.000 RM und als Zahlung bei Vertragsabschluß weitere 20.000 Reichsmark. Weiterhin wurden ihm garantierte Einnahmen aus Siegpreisen, Rundenprämien, Lieferantenprämien usw. in Höhe von 40.000 RM zugesichert. Ferner eine Abschlußzahlung vereinbart von 30.000 RM am 31. Oktober 1939.

Von den offiziellen Veranstalter-Sieg- und Platzpreisen standen ihm 90%, von den Erfolgprämien der Lieferfirmen 45% zu. Darüber hinaus gab es Tagesspensen von 50,- RM und Erstattung sonstiger Unkosten – außer Übernachtung – nach Belegvorlage. Gestellt wurde außerdem ein 5-Liter-Horch als Dienstwagen.

Wenn also die jetzigen Formel-I-Fahrer auch zu den Großverdienern zählen, sollte das in der Relation gesehen werden, dann sind die Summen nicht mehr so gigantisch.

